

Zoom上で同時通訳機能を使う方法

Zoomアプリの準備とログイン方法

① Zoomアプリをインストールして、最新のバージョンにアップデートしてください。

*「Zoom Cloud Meetings」と検索し、事前にアプリのダウンロード/インストールをお願いします

https://zoom.us/download#client_4meeting

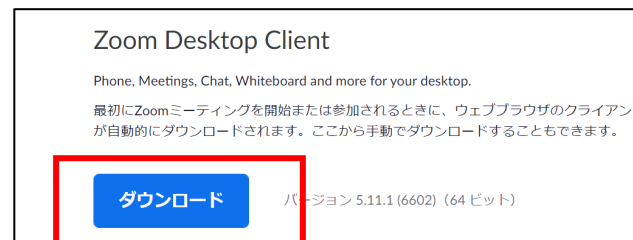

①

② 下記URLにアクセスし、事前登録をおこなってください。

https://us06web.zoom.us/webinar/register/WN_BEMqKpwkRFO1WrC3S68jca

ウェビナー登録

トピック ALS Café web

時期 2022年9月17日 01:00 PM 大阪、札幌、東京

* 必須情報

名 * 姓 *

松井 美佳

メールアドレス * メールアドレスを再入力 *

m3-matsui@hcc.eisai.co.jp m3-matsui@hcc.eisai.co.jp

国/地域 *

日本

登録時に提供する情報は、アカウントオーナーおよびホストと共有されます。アカウントオーナーとホストは、その情報を規約とプライバシーポリシーに従って使用・共有できます。

登録

②

Zoomアプリの準備とログイン方法

③ Zoom (no-reply@zoom.us)から届いたメールの「Join Webinar」をクリック。

④ コンピューターでオーディオに接続を選択。

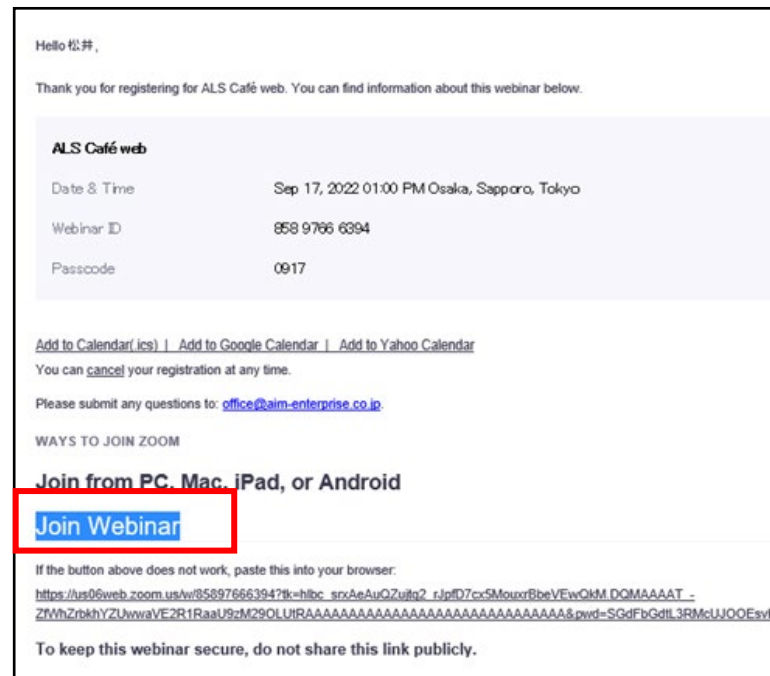

③

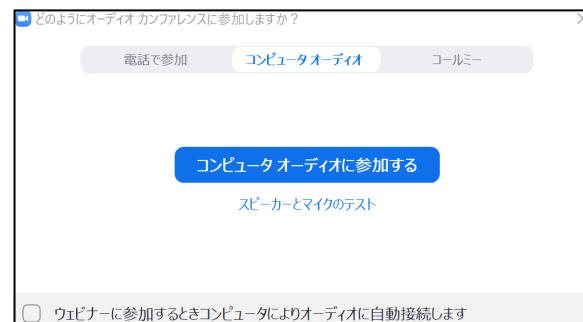

④

PCでZoom同時通訳機能を使う方法

⑤画面右下の通訳(地球儀のマーク)  ボタンを押して言語を選択してください。

⑥自分の聞きたい言語チャンネルを選択して閉じてください。

準備完了!



モバイルでZoom同時通訳機能を使う方法

⑤ 画面をタップして、右下の詳細  をタップしてください。

⑥ 言語通訳を選択してください。

⑦ 自分の聞きたい言語チャンネルを選択して、完了を押してください。

準備完了!

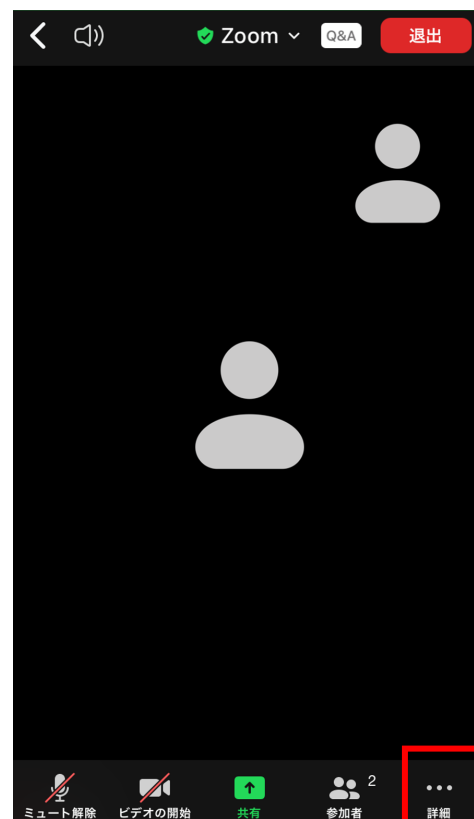

⑤

⑦

How to listen to interpretation using Zoom

How to set up and log-in to Zoom App

- ① Install Zoom App and update to latest version.
*Download/install “Zoom Client for Meetings” from
https://zoom.us/download#client_4meeting

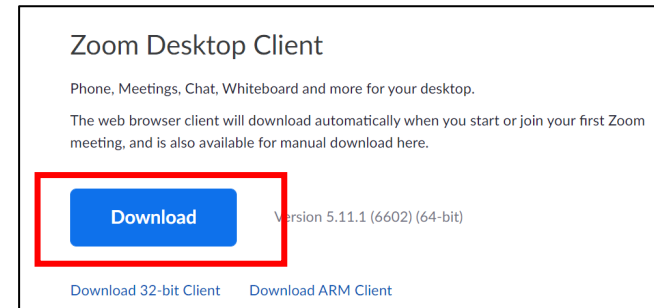

①

- ② Please access the URL below and complete the Webinar registration.

https://us06web.zoom.us/webinar/register/WN_BEMqKpwkRFO1WrC3S68jcA

Webinar Registration

Topic ALS Café web

Time Sep 17, 2022 01:00 PM in Osaka, Sapporo, Tokyo

* Required Information

First Name * matsui

Last Name * mika

Email Address * m3-matsui@hhc.etsai.co.jp

Confirm Email Address * m3-matsui@hhc.etsai.co.jp

Country/Region * United Kingdom

Information you provide when registering will be shared with the account owner and host and can be used and shared by them in accordance with their Terms and Privacy Policy.

Register

②

How to set up and log-in to Zoom App

③ “Join Webinar” in the email sent from Zoom (no-reply@zoom.us).

④ Select Join with Computer Audio.

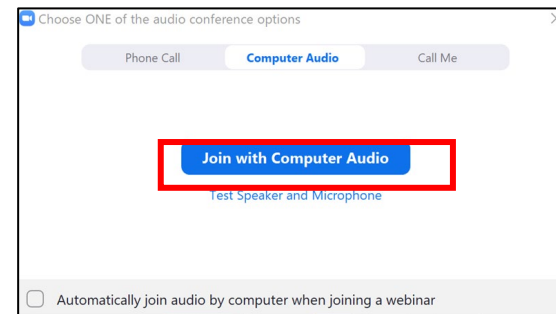
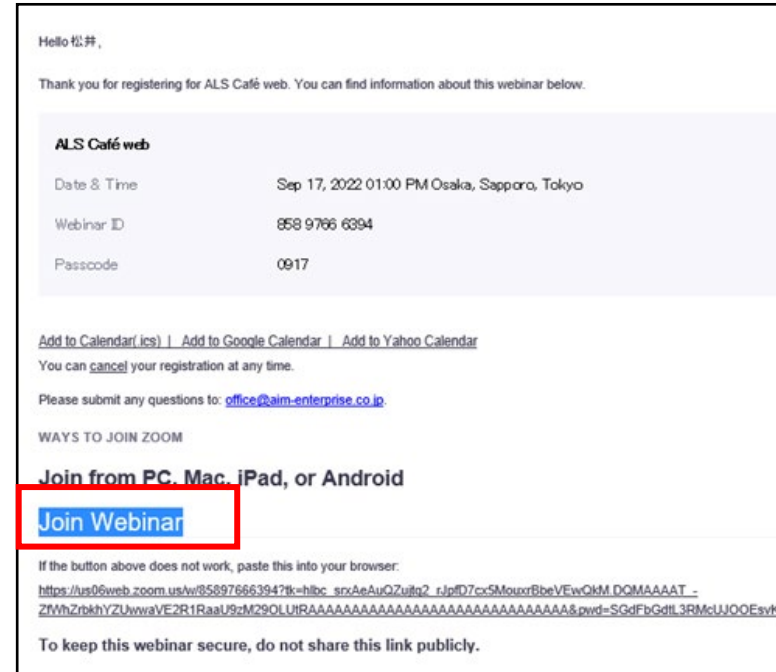

How to set up interpretation function on PC

⑤ Click  Interpretation button on bottom right to select languages.

⑥ Select language channel that you want to listen to.

Settings completed.

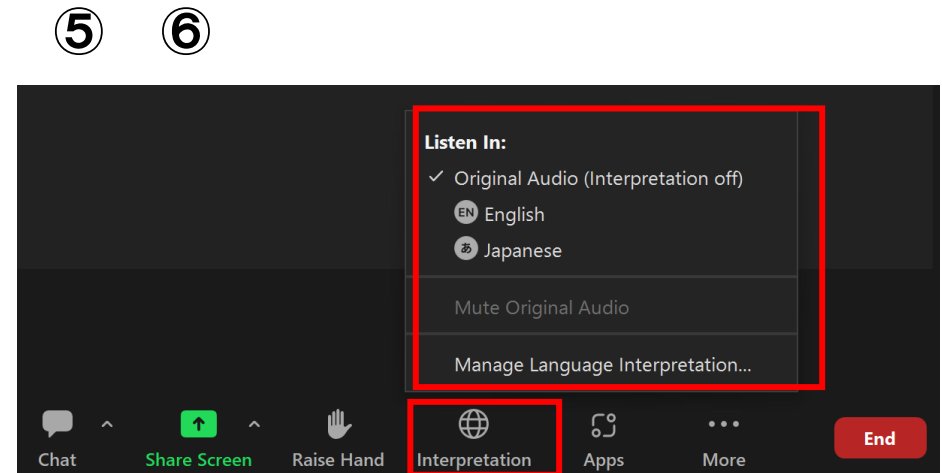

How to set up interpretation function on mobile device

⑤ Tap on screen and tap on More. 

⑥ Select Language Interpretation.

⑦ Select language channel that you want to listen to and click Done.

Settings completed.

